

Affiliation RG sur critère de résidence (date demande)

CMU-C pendant 12 mois***

CMU-C pendant 12 mois

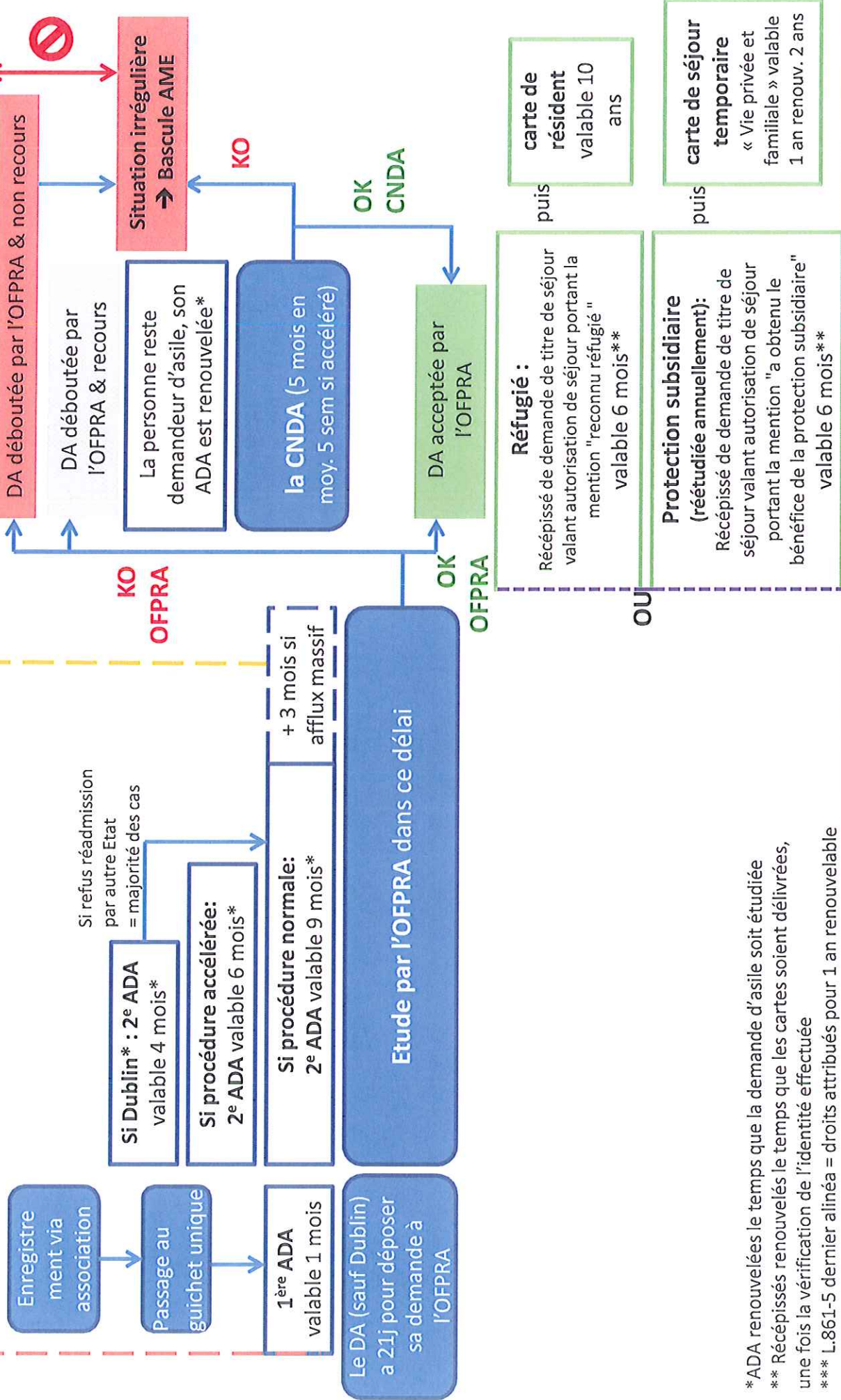

*ADA renouvelées le temps que la demande d'asile soit étudiée
 ** Récépissés renouvelés le temps que les cartes soient délivrées, une fois la vérification de l'identité effectuée
 *** L.861-5 dernier alinéa = droits attribués pour 1 an renouvelable

Réfugié :
 Récépissé de demande de titre de séjour valant autorisation de séjour portant la mention "reconnu réfugié" valable 6 mois**

Protection subsidiaire (réétudiée annuellement):
 Récépissé de demande de titre de séjour valant autorisation de séjour portant la mention "a obtenu le bénéfice de la protection subsidiaire" valable 6 mois**

OU

carte de résident valable 10 ans

carte de séjour temporaire « Vie privée et familiale » valable 1 an renouvel. 2 ans